

# mídia santa

procurando por uma mídia  
**efetiva e assertiva?**

Somos um HUB de mídias exclusivas especializada em levar a mensagem dos anunciantes e suas marcas até o público-alvo de forma assertiva; proporcionando novas maneiras de impactar o maior número de pessoas, de forma qualificada e segmentada.

Nossa missão é aliar estratégia com inovação, de forma ética, levando os anunciantes à excelentes resultados.

QUEM SOMOS

**CHAPECÓ - SC**



# EP 01

## AV. GETÚLIO VARGAS - SentidoSul/Norte

situada na região central da cidade, área de fluxo intenso durante todo o dia. acesso aos principais destinos, como escolas, comércios, bancos e órgãos públicos.

**Formato:** 4x26 metros

**IMPACTOS/MÊS:** 350.000 veículos por mês (Fonte: Sedemob 07/2018)

**REFERÊNCIAS:** Bancos, lojas, restaurantes.



## EP 02

### AV. GETÚLIO VARGAS - Sentido Norte/Sul

situada na região central da cidade, área de fluxo intenso durante todo o dia. Acesso aos principais destinos, como escolas, comércios, bancos e órgãos públicos.

**Formato:** 6 x20metros

**IMPACTOS/MÊS:** 350.000 veículos por mês (Fonte: Sedemob 07/2018)

**REFERÊNCIAS:** Bancos, lojas, restaurantes.



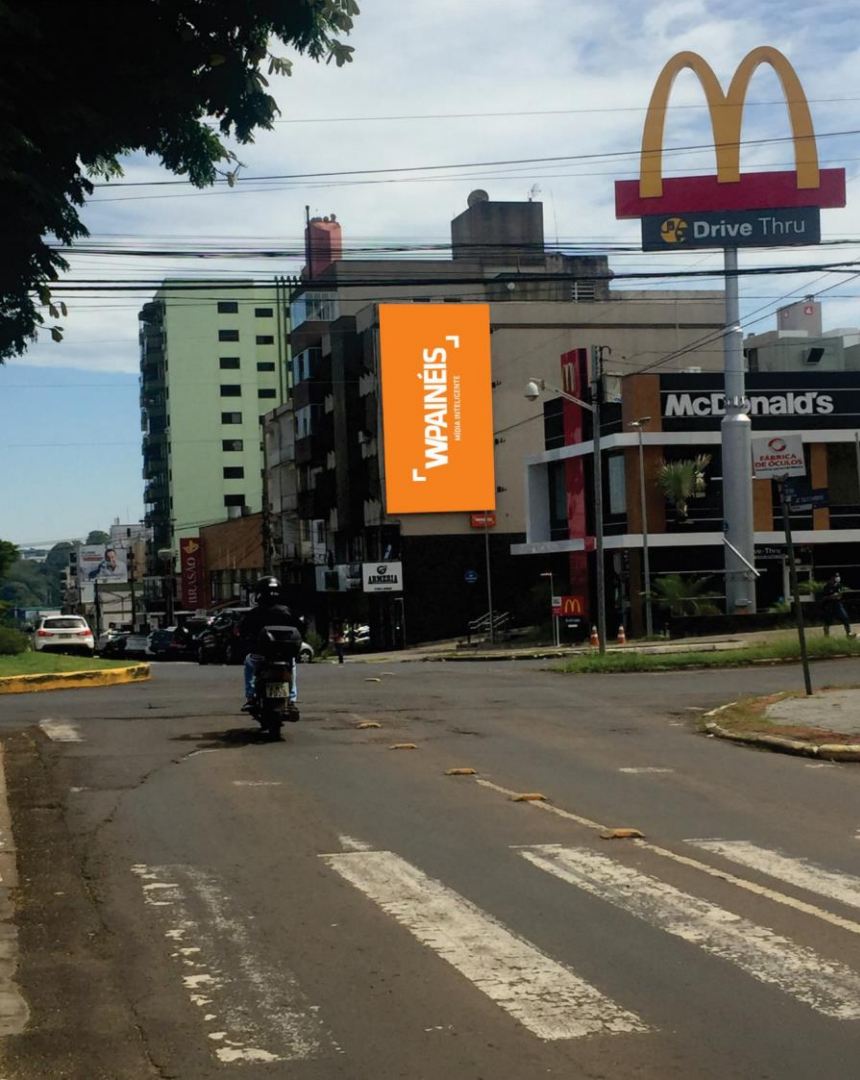

## EP 03

AV. GETÚLIO VARGAS, Sentido Centro/Shopping

situada na principal avenida da cidade, esta empena diferencia-se por ser horizontal. painel impactante e de longa visibilidade.

**Formato:** 4,5x9 metros

**IMPACTOS/MÊS:** : 350.000 veículos por mês (Fonte: Sedemob 07/2018)

**REFERÊNCIAS:** Supermercado Brasão, Magazine Luiza, Bancos.



# EP 16

## AV. NEREU RAMOS – Sentido Norte/Sul

situada na região central da cidade, área de fluxo intenso durante todo o dia. acesso aos principais destinos, como escolas, comércioS, bancos e órgãos públicos

**Formato:** 4,5 X 9 metros

**IMPACTOS/MÊS:** 320.000 veículos por mês (Fonte: Sedemob 07/2018)

**REFERÊNCIAS:** Supermercado Celeiro, Restaurantes, centro comercial



# EP 17

## AV. FERNANDO MACHADO – Sentido Centro/Shopping

situada em frente ao calçadão central da cidade. local de grande fluxo  
acesso aos principais destinos, como escolas, comércio, bancos e  
órgãos públicos.

**Formato:** 4,5 X 9 metros

**IMPACTOS/MÊS:** 320.000 veículos por mês (Fonte: Sedemob 07/2018)

**REFERÊNCIAS:** Em frente ao calçadão, Bancos, lojas, escolas, restaurantes.







## EP 28

AV. FERNANDO MACHADO – Sentido Centro

situada próximo a região central da cidade, área de fluxo intenso durante todo o dia. acesso as principais avenidas da cidade.

**Formato:** 5 x 8 metros

**IMPACTOS/MÊS:** 320.000 veículos por mês (Fonte: Sedemob 07/2018)

**REFERÊNCIAS:** Concessionárias ,comércio, acesso as principais avenidas da cidade



## EP 29

### AV. SÃO PEDRO– Sentido Sul/Norter

situada uma das principais vias da cidade, área de fluxo intenso durante todo o dia. via de acesso da universidade (Unochapecó) e do bairro mais populoso da cidade para o centro da cidade. área de movimentado comércio.

**Formato:** 4,2 x 8 metros

**IMPACTOS/MÊS:** 350.000 veículos por mês (Fonte: Sedemob 07/2018)

**REFERÊNCIAS:** Aurora Alimentos, lojas, postos de gasolina supermercados



# EP 31

## AV. GENERAL OSÓRIO – Sentido Sul/Norter

situada na região central da cidade, área de fluxo intenso durante todo o dia. via de acesso o shopping e universidades. área de movimentado comércio e indústrias.

**Formato:** 4 X 10,5 metros

**IMPACTOS/MÊS:** 350.000 veículos por mês (Fonte: Sedemob 07/2018)

**REFERÊNCIAS:** Aurora Alimentos, lojas, postos de gasolina supermercados



# FL 14

RUA ÍNDIO CONDÁ, esq. Com Rua Mal Floriano Peixoto  
Sentido Centro/Bairro

situado em uma das regiões mais nobres da cidade, este top sight está em frente a arena condá (estádio da chapecoense). fluxo intenso, principalmente em dias de jogos.

**Formato:** 3,5 X 5 metros

**IMPACTOS/MÊS:** 320.000 veículos por mês (Fonte: Sedemob 07/2018)

**REFERÊNCIAS:** Centro de Eventos, Arena Condá, Colegio Marista, AABB







# PR 02

## ACESSO BR 282 – SENTIDO CENTRO

situado na região industrial, painel rodoviário de alto impacto, excelente para campanhas de agroindústria, empreendimentos imobiliários, automotivo, etc.

**Formato:** 30 X 5 metros

**IMPACTOS/MÊS:** 306.000 veículos por mês (Fonte: Sedemob 07/2018)

**REFERÊNCIAS:** Região industrial, principal acesso a cidade.



# PR 04

## ACESSO BR 282 – SENTIDO CENTRO

situado em região industrial, no acesso 282. painel com muitas empresas no seu entorno. Sentido entrada da cidade.

**Formato:** 9 X 3 metros

**IMPACTOS/MÊS:** 306.000 veículos por mês (Fonte: Sedemob 07/2018)

**REFERÊNCIAS:** Região industrial, principal acesso a cidade.



# PR 05

ACESSO BR 282 – Saída sentido litoral, extremo oeste e estado do Paraná

situado em região industrial, no acesso 282. painel com muitas empresas no seu entorno. Sentido entrada da cidade.

**Formato:** 9 X 3 metros

**IMPACTOS/MÊS:** 306.000 veículos por mês (Fonte: Sedemob 07/2018)

**REFERÊNCIAS:** Região industrial, principal acesso a cidade.





# PR 06

RUA FLORENAL RIBEIRO, sentido Saída do aeroporto,  
centro Chapecó e RS

situação próximo ao aeroporto, painel rodoviário de alto impacto. excelente para campanhas de agroindústria, empreendimentos imobiliários, etc. Acesso a cidade de Chapecó e estado do RS.

**Formato:** 15 X 5 metros

**IMPACTOS/MÊS:** 306.000 veículos por mês (Fonte: Sedemob 07/2018)

**REFERÊNCIAS:** Região do Aéroport, principal acesso a cidade.





# PR 07

## BR 480 – SENTIDO CENTRO

situada próximo da região industrial, próximo a universidades. sentido centro da cidade, transitando do RS para SC.

**Formato:** 8 X 3 metros

**IMPACTOS/MÊS:** 306.000 veículos por mês (Fonte: Sedemob 07/2018)

**REFERÊNCIAS:** Universidade UCEFF, Gráficas e área industrial



# PR 08

BR 480 – Sentido saída para RS e aeroporto

situada próximo da região industrial, está próximo a universidades, sentido saída da cidade para o rio grande do sul e aeroporto

**Formato:** 8 X 3 metros

**IMPACTOS/MÊS:** 306.000 veículos por mês (Fonte: Sedemob 07/2018)

**REFERÊNCIAS:** Universidade UCEFF, Gráficas e área industrial

# PR 09

BR 480 – Sentido Aeroporto /Centro

· situada próximo da região industrial, próximo a universidades. sentido centro da cidade, transitando do RS para SC.



**Formato:** 9 X 3 metros

**IMPACTOS/MÊS:** 306.000 veículos por mês (Fonte: Sedemob 07/2018)

**REFERÊNCIAS:** Universidade UCEFF, Gráficas e área industrial





# FL 11

## RUA ASSIS BRASIL/BARÃO DO RIO BRANCO Sentido Centro Eventos/Bairros

situado em uma das regiões mais nobres da cidade, este painel está em um cruzamento com grande fluxo de veículos.

**Formato:** 3 X 7 metros

**IMPACTOS/MÊS:** 320.000 veículos por mês (Fonte: Sedemob 07/2018)

**REFERÊNCIAS:** Centro de Eventos, Arena Condá, Colegio Marista, AABB



# FL 12

## RUA ASSIS BRASIL/BARÃO DO RIO BRANCO Sentido Bairros/Centro Eventos

situado em uma das regiões mais nobres da cidade, este painel está em um cruzamento com grande fluxo de veículos.

**Formato:** 3 X 7 metros

**IMPACTOS/MÊS:** 320.000 veículos por mês (Fonte: Sedemob 07/2018)

**REFERÊNCIAS:** Centro de Eventos, Arena Condá, Colegio Marista, AABB





# FL 13

RUA ÍNDIO CONDÁ, esq. Com Rua Mal Floriano Peixoto  
Sentido Bairro/Centro

situado em uma das regiões mais nobres da cidade, este top sight está em frente a arena condá (estádio da chapecoense). fluxo intenso, principalmente em dias de jogos.

**Formato:** 3,5 X 5 metros

**IMPACTOS/MÊS:** 320.000 veículos por mês (Fonte: Sedemob 07/2018)

**REFERÊNCIAS:** Centro de Eventos, Arena Condá, Colegio Marista, AABB



# PD 01

AV. GETÚLIO VARGAS, 1290 N

VT 10s

Inserções: Mínimo de 650 inserções/dia

Formato: 1280 x 640 pixels

Tipo de arquivo: AVI – MP4

Conteúdo: VTs estáticos ou animados

Tamanho: máximo de 10MB

*MAXIMO DE 10 CIENTES COM 10 SEGUNDOS*





# FL 15

RUA ÍNDIO CONDÁ, esq. Com Rua Mal Floriano Peixoto  
Sentido Centro/Arena Condá

situado em uma das regiões mais nobres da cidade, este top sight está em frente a arena condá (estádio da chapecoense). fluxo intenso, principalmente em dias de jogos.

**Formato:** 3,5 X 5 metros

**IMPACTOS/MÊS:** 320.000 veículos por mês (Fonte: Sedemob 07/2018)

**REFERÊNCIAS:** Centro de Eventos, Arena Condá, Colegio Marista, AABB

# FL 18

## RUA FERNANDO MACHADO –Sentido Bairro

situado no bairro edorado, principal acesso a cidade e próximo ao shopping pátio



**Formato:** 7 x 3,5 metros

**IMPACTOS/MÊS:** 320.000 veículos por mês (Fonte: Sedemob 07/2018)

**REFERÊNCIAS:** Concessionárias, Hotéis, Shopping

# FL 19

## RUA FERNANDO MACHADO –Sentido Centro

situado no bairro edorado, principal acesso a cidade e próximo ao shopping pátio

**Formato:** 7 x 3,5 metros

**IMPACTOS/MÊS:** 320.000 veículos por mês (Fonte: Sedemob 07/2018)

**REFERÊNCIAS:** Concessionárias, Hotéis, Shopping







# FL 20

AV GETÚLIO VARGAS – Sentido Shopping/Centro

situado no Bairro Eldorado, principal acesso a cidade e próximo ao Shopping Pátio

**Formato:** 7 x 3,5 metros

**IMPACTOS/MÊS:** 600.000 veículos por mês (Fonte: Sedemob 07/2018)

**REFERÊNCIAS:** Concessionárias, Hotéis, Shopping



# FL 21

AV GETÚLIO VARGAS – Sentido Centro/Shopping

próximo ao Shopping Pátio Chapecó, front light rodeado por concessionárias, bancos. fluxo intenso.

**Formato:** 7 x 3,5 metros

**IMPACTOS/MÊS:** 600.000 veículos por mês (Fonte: Sedemob 07/2018)

**REFERÊNCIAS:** Concessionárias, Hotéis, Shopping



# FL 22

## RUA FERNANDO MACHADO– Sentido Bairro

situado região central da cidade. local de grande fluxo.  
localização nobre.

**Formato:** 7 x 3,5 metros

**IMPACTOS/MÊS:** 320.000 veículos por mês (Fonte: Sedemob 07/2018)

**REFERÊNCIAS:** Bancos, lojas, escolas, restaurantes.



SITUADO NA REGIÃO  
CENTRAL DA CIDADE.  
LOCAL DE GRANDE  
FLUXO. LOCALIZAÇÃO  
NOBRE.



# FL 24

RUA FERNANDO MACHADO– Sentido Centro

situado na região central da cidade. local de grande fluxo.  
localização nobre.

**Formato:** 7 x 3,5 metros

**IMPACTOS/MÊS:** 320.000 veículos por mês (Fonte: Sedemob 07/2018)

**REFERÊNCIAS:** Bancos, lojas, escolas, restaurantes.



# FL 25

RUA FERNANDO MACHADO– Sentido  
Centro/Bairro/Shopping

situado na região central da cidade. local de grande fluxo.  
localização nobre.

**Formato:** 7 x 3,5 metros

**IMPACTOS/MÊS:** 320.000 veículos por mês (Fonte: Sedemob 07/2018)

**REFERÊNCIAS:** Bancos, lojas, escolas, restaurantes.



# FL 26

## RUA PORTO ALEGRE – Sentido Centro

situado na região central da cidade. local de grande fluxo.  
localização nobre.

**Formato:** 11 x 3 metros

**IMPACTOS/MÊS:** 320.000 veículos por mês (Fonte: Sedemob 07/2018)

**REFERÊNCIAS:** Hospital Unimed, clínicas e centros médicos.





# FL 27

AV. SEM. ATÍLIO FONTANA – Sentido Centro

Localizado no maior bairro da cidade (EFAPli), este painel possui visibilidade longa. região bastante movimentada por estar próximo ao parque de exposições EFAPI.

Formato: 7 x 3,5 metros

IMPACTOS/MÊS: 600.000 veículos por mês (Fonte: Sedemob 07/2018)

REFERÊNCIAS: Frigorífico BRF, Supermercado Atacadão, Unochapecó





# FL 28

AV. SEM. ATÍLIO FONTANA – Sentido Bairro/Centro

Localizado no maior bairro da cidade (EFAPli), este painel possui visibilidade longa. região bastante movimentada por estar próximo ao parque de exposições EFAPI.

**Formato:** 7 x 3,5 metros

**IMPACTOS/MÊS:** 600.000 veículos por mês (Fonte: Sedemob 07/2018)

**REFERÊNCIAS:** Frigorífico BRF, Supermercado Atacadão, Unochapecó



# O 02

RUA ADOLFO KONDER – Sentido Centro

situada em uma via de transição com grande movimento.

**Formato:** 9 x 3 metros

**IMPACTOS/MÊS:** 204.000 veículos por mês (Fonte: Sedemob 07/2018)

**REFERÊNCIAS:** Lojas, escolas, concessionárias





# EP 30

AV. GENERAL OSÓRIO – Sentido Sul/Norter

situada na região central da cidade, área de fluxo intenso durante todo o dia. via de acesso o shopping e universidades. área de movimentado comércio e indústrias.

**Formato:** 8 X 10 metros

**IMPACTOS/MÊS:** 350.000 veículos por mês (Fonte: Sedemob 07/2018)

**REFERÊNCIAS:** Aurora Alimentos, lojas, postos de gasolina supermercados



# PR 32

## BR 282 – Sentido Chapecó – Extremo Oeste

situado na região BR 282, no município de Cordilheira Alta, painel rodoviário de alto impacto. principal via de ligação do litoral ao oeste e extremo oeste catarinense

**FORMATO:** 12X4 metros

**IMPACTOS/MÊS:** 306.000 veículos por mês (Fonte: Sedemob 07/2018)

**REFERÊNCIAS:** Região industrial, principal acesso a Chapecó.

## Andréa Kamiya

41 99689 7741

41 3023-9757

[contato@midiasanta.com.br](mailto:contato@midiasanta.com.br)

[www.midiasanta.com.br](http://www.midiasanta.com.br)

---

